

# Eerste inschrijvingsperiode tot en met 6 juni 2003



## OMNI-FEEDBACK

- Omni-Feedback is een intern fonds met een looptijd van 10 jaar bestaande uit een EMTN, uitgegeven door



CRÉDIT AGRICOLE INDOSUEZ

(Credit Watch S&P AA).

- Het fonds combineert een kapitaalsgarantie van 100% met een mogelijk zeer hoog rendement, afhankelijk van de prestatie van 20 van de grootste Eurostoxx50-aandelen.

- Een kapitaalsgarantie van 100%
- Mogelijke jaarlijkse opbrengst van 12%
- Toekenning van het maximale rendement van 12% voor alle voorafgaande jaren bij ieder positief jaar.

### Prestatieberekening :

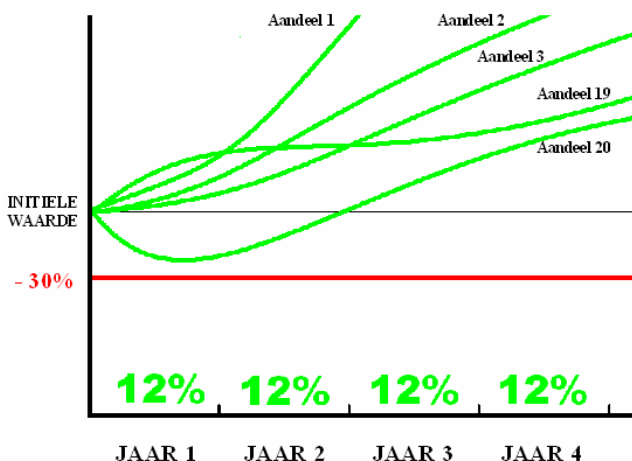

Voor ieder jaar waarin geen van de aandelen uit de korf onder de grens van 70% van zijn initiële waarde\* komt ontvangt de belegger 12% op einddatum.

\* de laagste waarde tussen 16 juni en 15 augustus 2003

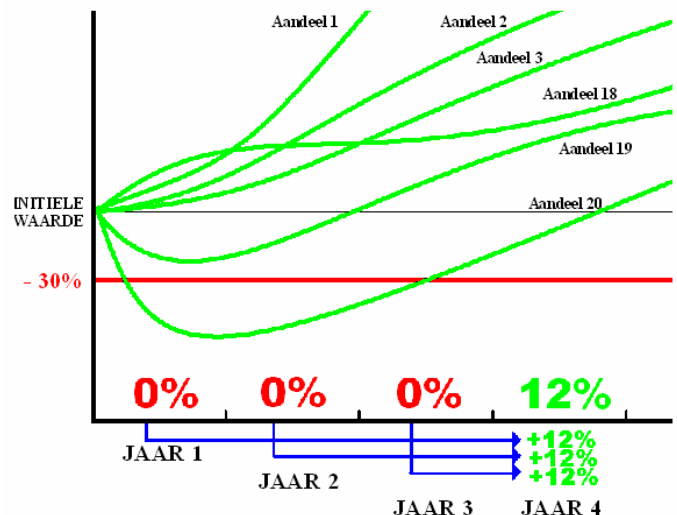

Indien geen van de aandelen uit de korf in een bepaald jaar onder de grens van 70% van zijn initiële waarde komt, ontvangt de belegger ook voor alle voorafgaande jaren waarin dit wel het geval was, 12% op einddatum.

## Mand met aandelen :

NAAM	PLAATS IN EUROSTOXX50*	LAND	SECTOR
TOTAL	1	FRANKRIJK	PETROLEUM
ROYAL DUTCH	2	NEDERLAND	PETROLEUM
TELEFONICA	4	SPANJE	TELECOMMUNICATIE
SIEMENS	5	DUITSLAND	DIVERSE INDUSTRIE
BNP PARIBAS	6	FRANKRIJK	BANK
ENI	7	ITALIE	PETROLEUM
BANCO SANTANDER CENTRAL HISPANO	8	SPANJE	BANK
AVENTIS	9	FRANKRIJK	FARMACIE
UNILEVER	10	NEDERLAND	VOEDING
DEUTSCHE BANK	12	DUITSLAND	BANK
BANCO BILBAO VIZCAYA	13	SPANJE	BANK
E.ON	15	DUITSLAND	ENERGIE
SOCIETE GENERALE	16	FRANKRIJK	BANK
DAIMLERCHRYSLER	17	DUITSLAND	AUTO-INDUSTRIE
SANOFI-SYNTHELABO	20	FRANKRIJK	FARMACIE
PHILIPS	21	NEDERLAND	ELECTROTECHNIEK
ABN AMRO	22	NEDERLAND	BANK
L'OREAL	23	FRANKRIJK	COSMETICA
DANONE	31	FRANKRIJK	VOEDING
SUEZ	37	FRANKRIJK	NUTSSECTOR

\* d.d. 12/05/2003

Beschikbaarheid : Zoals bij alle Tactis-fondsen kan de belegger op ieder ogenblik **zonder uitstapkosten** uit het fonds stappen, aan de inventariswaarde van het ogenblik.

## OMNI-FEEDBACK

**In alle veiligheid is een hoog rendement mogelijk,  
zelfs zonder een hoge beursstijging**

Uitgever van l'EMTN  
Munt van het contract

Eerste inschrijvingsperiode van het contract

Eindvervaldag van het contract  
Beursnotering van de EMTN

Crédit Agricole Indosuez (Credit Watch S&P AA)  
EUR

tot en met 6 juni 2003

Na de begin inschrijvingsperiode zal de verkoopprijs gelijk aan de netto inventariswaarde zijn + maximum 2%  
13 juni 2013

Luxemburg

Voor meer informatie, vraag naar onze informatienota